

RZUT PRZYZIEMIĄ

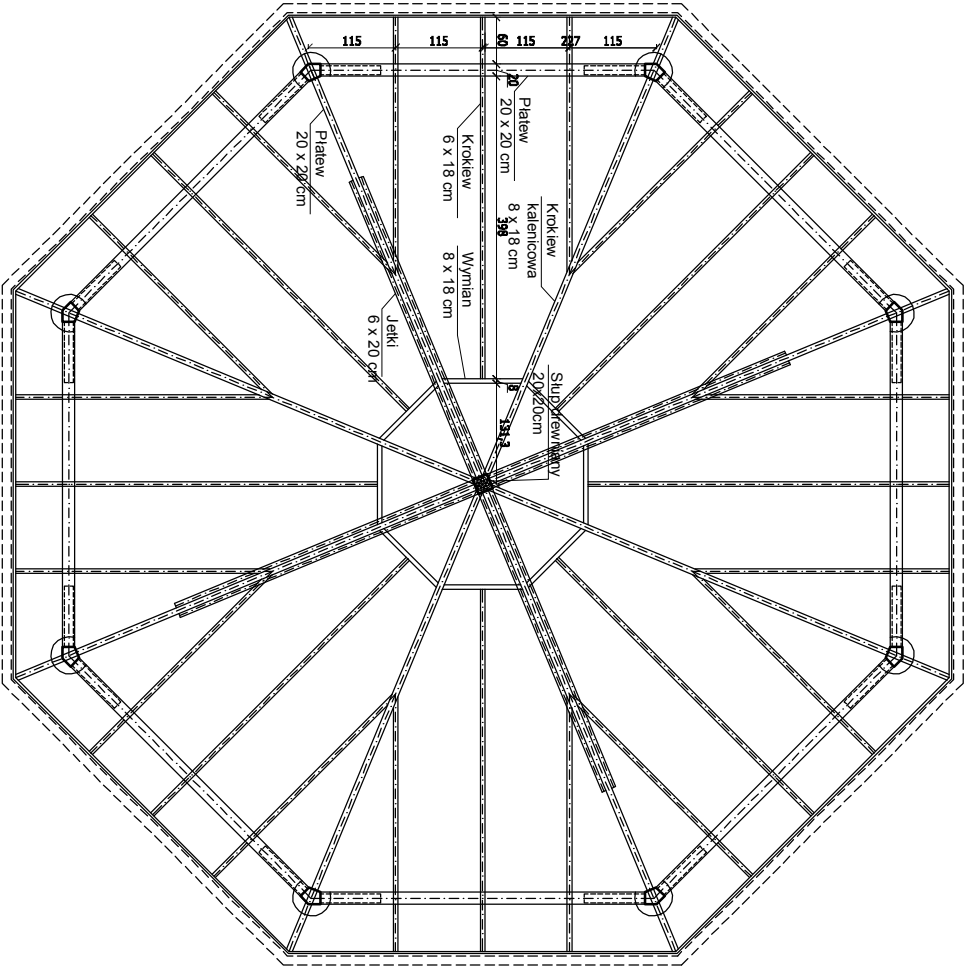

RZUT WIĘŻBY DACHOWEJ

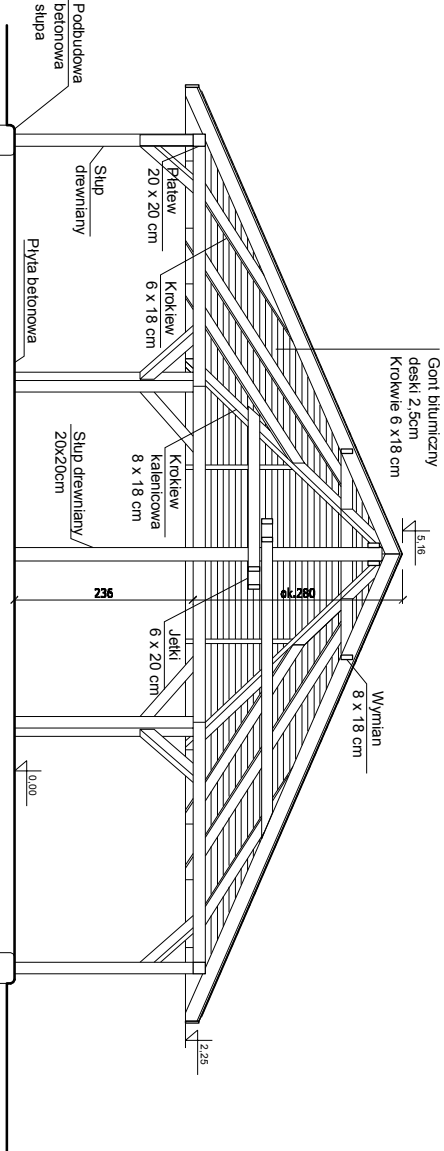

PRZEKRÓJ

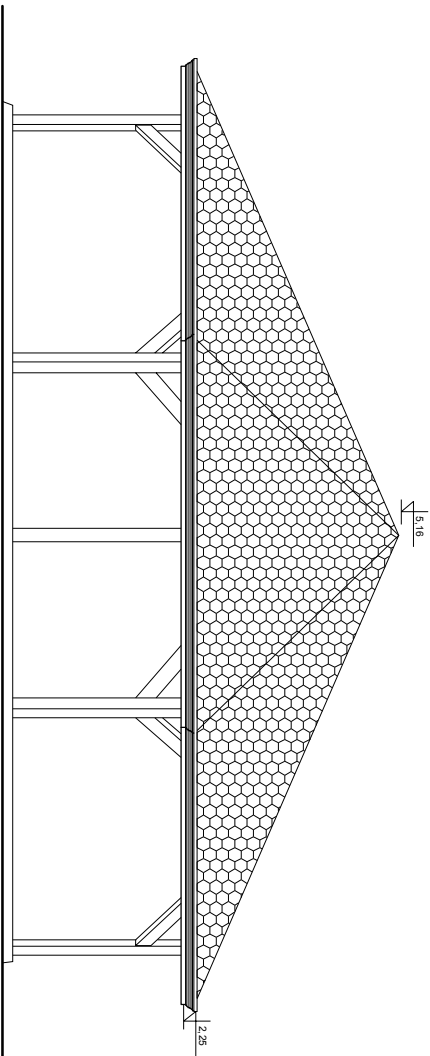

ELEVACJA

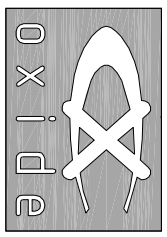

oxide

**Biurowisko Architektoniczne "OXIDE"**

Michał Jurzyński

ul. Bolesława Śmiałego 14,  
44-100 Gliwice  
tel.: ++48 509 474 403



LUMI Design

Katarzyna Gryglewicz

ul. Koszki 10/50  
44-100 Gliwice  
tel.: ++48 606 970 182

INWESTOR:  
**ZAGOSPODAROWANIE SKWERU MIEJSKIEGO W TOSZKU PRZY UL. GLIWICKIEJ**  
dz. nr: 204

LOKALIZACJA:  
Toszek, ul. Gliwicka  
dz. nr: 204

INWESTOR:  
**URZĄD MIEJSKI W TOSZKU**  
UL. BOLESŁAWA CHROBRÉGO 2  
TOSZEK

PROJEKTANT ARCHITEKTURY :  
mgr inż. arch. **Dariusz Nowak**  
nr upr. 697/63

PROJEKTANT DRÓG :  
mgr inż. **Dariusz Tymów-Słupik**  
nr upr. 67/64

OPRACOWAŁ:  
mgr inż. arch. **Katarzyna Gryglewicz**  
mgr inż. arch. **Agnieszka Strużyk**  
**Michał Jurzyński**

FAZA:  
**PROJEKT BUDOWLANY**  
BRANŻA I OPRACOWANIE  
**ARCHITEKTURA**

NR PROJEKTU  
2011101  
DATA:  
maj 2011  
NAZWA RYS.  
**ALTANA**

SKALA:  
1:500  
stan istniejący  
NR RYS.:  
**08A**